

Jakarta, 23 Januari 2018

Kepada Yth.
Pimpinan Industri/ Importir/ Asosiasi
Di Bidang Obat Tradisional dan Suplemen Kesehatan
Di
Tempat

SURAT EDARAN

Nomor: HK.05.02.41.411.01.18.0045

Tentang
PENERAPAN APLIKASI BARU SISTEM e-REGISTRASI
OBAT TRADISIONAL DAN SUPLEMEN KESEHATAN
(ASROT)

Dalam rangka mempercepat dan meningkatkan proses pelayanan pendaftaran Obat Tradisional dan Suplemen Kesehatan, bersama ini kami sampaikan :

1. Mulai tanggal **01 Februari 2018**, Direktorat Penilaian Obat Tradisional, Suplemen Makanan, dan Kosmetik c.q Subdit Penilaian Produk Obat Tradisional dan Suplemen Makanan menerapkan sistem aplikasi baru e-Regitrasi (ASROT) untuk seluruh kategori pendaftaran produk Obat Tradisional, Suplemen Kesehatan dan Obat Kuasi.
2. Sistem aplikasi baru e-Registrasi tersebut dapat diakses melalui **<http://asrot.pom.go.id/asrot/>**
3. Saat pertama kali membuka website ASROT terbaru, perusahaan akan diminta untuk melakukan validasi dan pembaharuan **Data Akun Perusahaan**. Tujuan proses validasi data akun perusahaan adalah untuk melakukan proses migrasi data produk dari sistem ASROT lama ke sistem ASROT baru.
4. Tata cara proses validasi dan pembaharuan data akun perusahaan dapat dilihat pada lampiran Surat Edaran ini atau pada website ASROT baru.
5. Untuk bantuan atau informasi lebih lanjut, perusahaan dapat menghubungi bagian IT Direktorat Penilaian Obat Tradisional, Suplemen Makanan dan Kosmetik melalui :

a. Loker Pelayanan Konsultasi IT

Gedung Pelayanan Publik Lantai 2

Badan POM RI

Jl. Percetakan Negara No. 23, Jakarta Pusat, DKI Jakarta

Senin – Rabu/ 09.00 – 16.00 WIB

b. Konsultasi melalui telepon :

No. 021 – 4244819, 021 – 4244691 ext. 1052/ 1053 / 1061

Senin – Rabu/ 09.00 – 16.00 WIB



BADAN POM

BADAN PENGAWAS OBAT DAN MAKANAN

Jl. Percetakan Negara No. 23 Jakarta Pusat 10560 Indonesia

Tel. (021) 4244691, 424819, Fax : 4244819

Email : penilaianot_kos@pom.go.id ; Websie : www.pom.go.id

Demikian untuk diketahui.

Deputi Bidang Pengawasan Obat Tradisional,
Kosmetik dan Produk Komplemen



Drs. Ondri Dwi Sampurno, M.Si., Apt.
NIP. 19621119 198803 1 001

Tembusan:

1. Kepala Badan POM RI (sebagai laporan)
2. Direktur Penilaian Obat Tradisional, Suplemen Makanan dan Kosmetik
3. Direktur Inspeksi dan Sertifikasi Obat Tradisional, Kosmetik dan Produk Komplemen
4. Kepala Balai Besar/Balai POM di seluruh Indonesia
5. Asosiasi Pengusaha Suplemen Kesehatan Indonesia (APSKI)
6. Gabungan Pengusaha Jamu Indonesia (GP. Jamu)
7. Gabungan Pengusaha Farmasi (GP. Farmasi)
8. Gabungan Pengusaha Obat Tradisional Asing (GAPOTA)

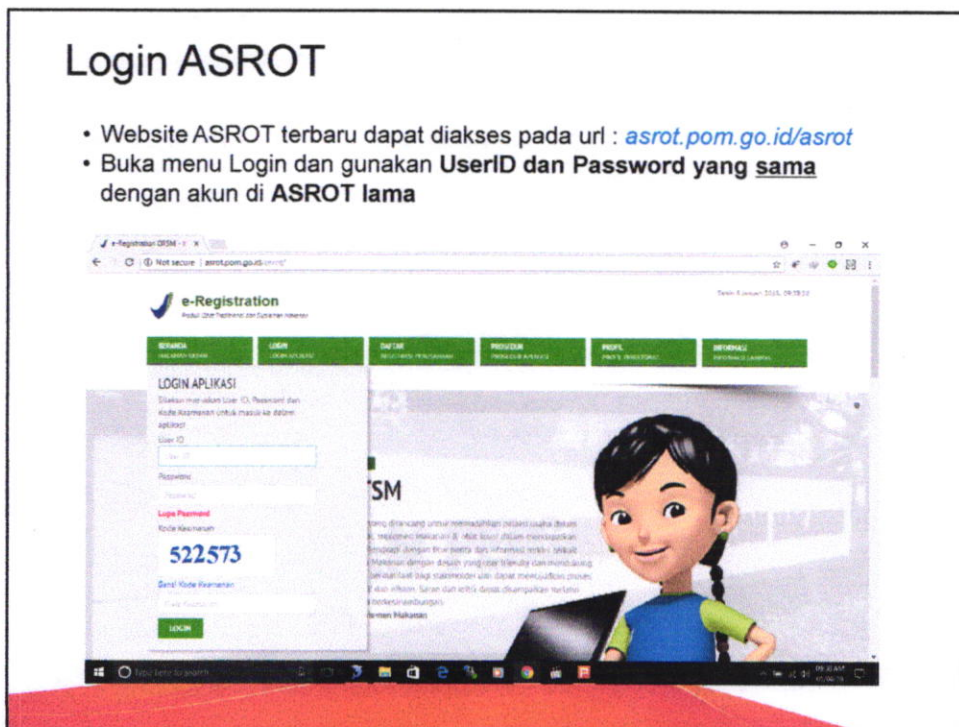
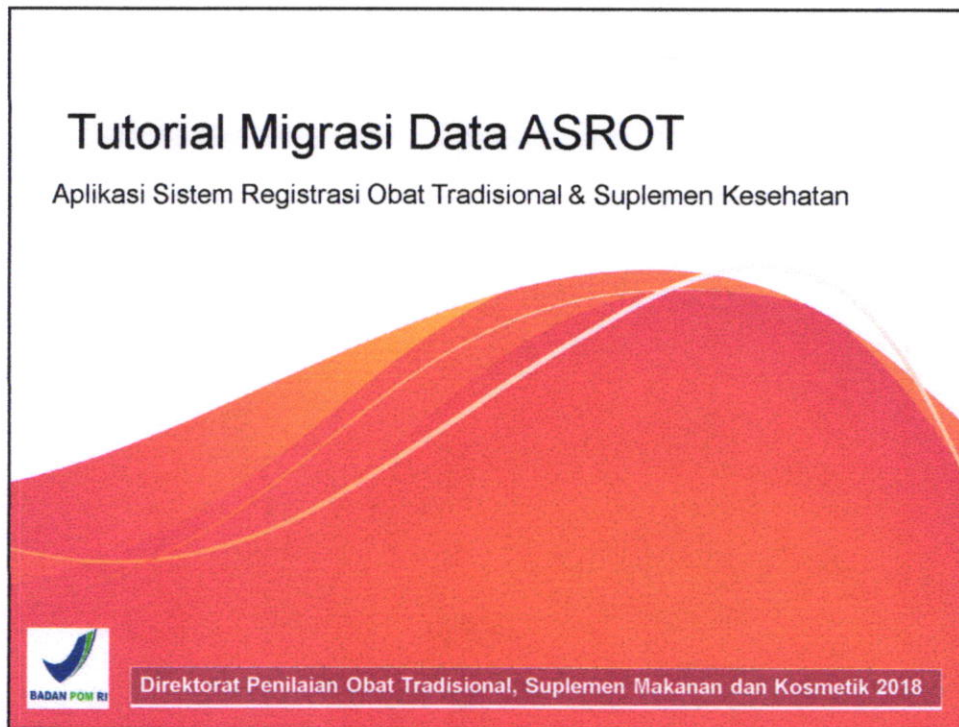

Migrasi Berkas ASROT

- Saat Pertama kali membuka website ASROT terbaru, anda akan diminta untuk memverifikasi **Data Berkas Perusahaan**

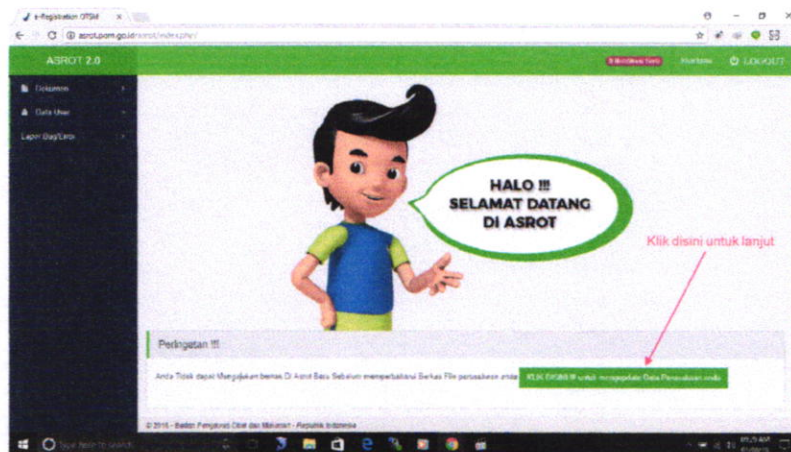

Migrasi Data .. (1)

Pada Halaman ini anda akan diminta untuk mengupdate **Data Perusahaan**

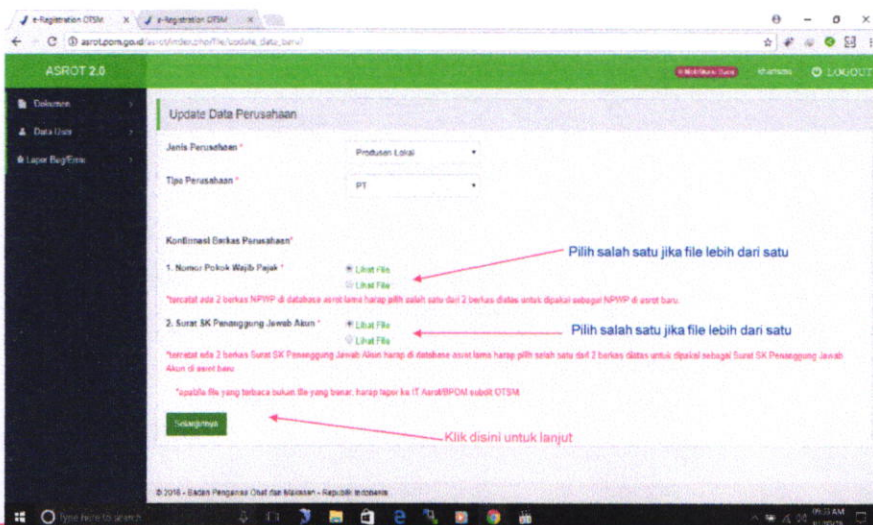

Migrasi Data ... (2)

Pada Halaman ini anda akan diminta untuk mengupdate **Data Pabrik**

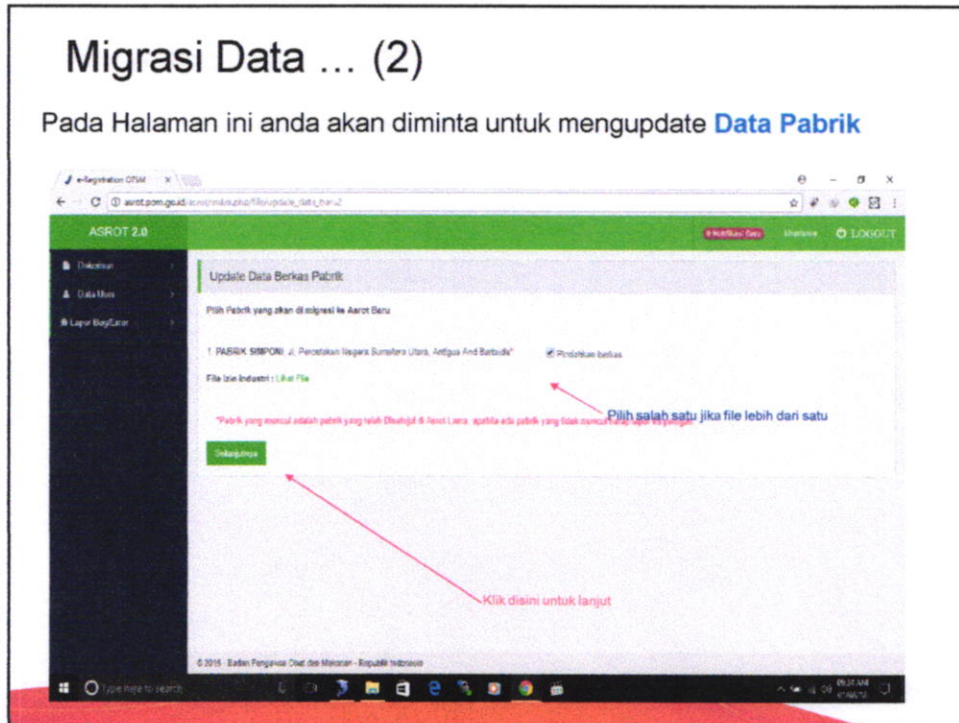

Migrasi Data .. (3)

- Apabila Semua data sudah berhasil dipindahkan maka Migrasi yang Saudara lakukan BERHASIL.
- Saudara dapat mengajukan pendaftaran produk

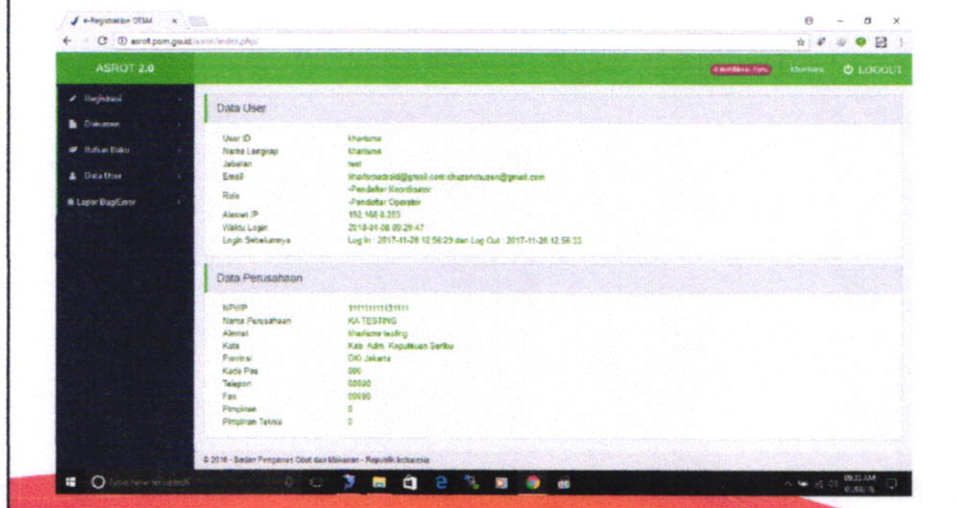

Catatan

- Apabila terdapat data Migrasi yang **BELUM** terpindahkan maka halaman awal tetap menjadi halaman migrasi asrot
- Saudara **tidak bisa** mendaftarkan produk **apabila masih ada data yg belum** berhasil dipindahkan.
- Apabila terdapat data yang salah, harap dilakukan pengecekan kembali data Saudara di ASROT lama dan *update ulang* di ASROT lama, setelah itu akses kembali di ASROT baru.
- Untuk bantuan atau info lebih lanjut, Saudara dapat menghubungi Pihak IT – ASROT selama waktu pelayanan public, yaitu:

Gedung Pelayanan Publik Lantai 2

Badan POM RI

Jl. Percetakan Negara No. 23, Jakarta Pusat, DKI Jakarta

Senin – Rabu/ 09.00 – 16.00 WIB

TERIMA KASIH